

# 令和6年度 福野東部地区合同総会

福野東部地区振興会  
福野東部地区防犯組合  
福野東部地区安全なまちづくり推進センター  
福野東部自主防災会

開催日 令和6年4月14日  
場 所 東部交流センター

- ・ 開 会
- ・ 福野東部地区振興会長挨拶
- ・ 議長選出
- ・ 議 事
  1. 福野東部地区振興会総会
    - (1) 議案第1号 令和5年度事業報告の承認について
    - (2) 議案第2号 令和5年度収支決算報告の承認について
    - (3) 監査報告
    - (4) 議案第3号 令和6年度事業計画（案）の承認について
    - (5) 議案第4号 令和6年度収支予算（案）の承認について
    - (6) 議案第5号 福野東部地区振興会役員（案）の承認について
  2. 福野東部地区防犯組合総会
    - (1) 議案第1号 令和5年度収支決算報告の承認について
    - (2) 議案第2号 令和6年度収支予算（案）について
  3. 福野東部地区安全なまちづくり推進センター総会
    - (1) 議案第1号 令和5年度収支決算報告の承認について
    - (2) 議案第2号 令和6年度収支予算（案）について
  4. 福野東部自主防災会総会
    - (1) 議案第1号 令和5年度収支決算報告の承認について
    - (2) 議案第2号 令和6年度収支予算（案）について
- ・ 添付資料
  - ・ 振興会会則
  - ・ 振興会組織図
  - ・ 防犯組合役員名簿
  - ・ 安全なまちづくり推進センター役員名簿
  - ・ 自主防災会役員名簿
- ・ 福野東部地区振興会副会長挨拶
- ・ 閉 会

議案第1号

令和5年度 福野東部地区振興会 事業報告

| 月   | 振興会   | 地域向上部会<br>安全安心部会   | 文化スポーツ<br>部会                                 | 健康福祉部会  | TOB東部おも<br>ろいこと部会                     | 東部FUN倶楽部                 |
|-----|---|--|--|---|---------------------------------------|--------------------------|
| 4   | 11 理事会・区長会議   |  |  |   |                                       |                          |
|     | 13 監査会  |  |  |   |                                       |                          |
|     | 16 総会(合同) 役員 76名中 49名出席 委任状 27名   |  |  |   |                                       |                          |
|     |   |  |  | 10 ケアネット報告  | 16 チューリップ花鑑み<br>92名                   |                          |
| 5   | 10 区長会議   | 10 行政推進員会議   |  | 10 三団体合同会議  |                                       |                          |
| 6   |   | 4 花壇づくり<br>18名   | 3 さつまいも苗植え<br>35名                            | 4 ケアネット研修会<br>30名<br>18 高齢者交流会<br>53名                         |                                       | 25 研修旅行 27名<br>(勝興寺・能作)  |
| 7   | 5 運営委員会   |  |  |   |                                       |                          |
|     | 12 理事会・区長会議   |  |  |   |                                       |                          |
|     | 19 結ネット導入<br>役員研修会 18名  | 5 青色パトロール<br>16 消火訓練<br>(苗島) 25名                         | 22 スポーツ委員会<br>25 とうぶキッズホーム                   | 9 まるごと健康教室<br>第1回 29名<br>10 ケアネット報告<br>23 まるごと健康教室<br>第2回 21名 | 1 タナバタフェスタ<br>97名                     |                          |
| 8   | 2 「東部交流の日」<br>実行委員会   | 1 キッズ防災訓練<br>35名<br>20 自主防災訓練<br>安否確認 434世帯<br>避難所設営 47名 | 10 13日間 延べ455名                               |   |                                       |                          |
| 9   |   | 6 青色パトロール  |  |   | 16 オモロイ映画&みんな<br>のカレー 約100名           |                          |
|     | 24 体育祭(農村公園) 410名   |  |  |   |                                       |                          |
|     | 27 運営委員会・「東部交流の日」実行委員会  |  |  |   |                                       |                          |
| 10  | 4 理事会・区長会議  |  |  |   |                                       |                          |
|     |   | 9 招魂祭 22名  | 8 さつまいも掘り<br>76名<br>16 ひまわり保育園<br>さつまいも掘り44名 | 10 ケアネット報告  |                                       | 26 フラワーアレンジメント<br>教室 25名 |
|     | 29 東部交流の日(東部体育館)約400名 防犯防災交通安全キャンペーン・文化祭・敬老会・わいわい広場(金大学生サポあり)   |  |  |   |                                       |                          |
| 11  |   | 1 青色パトロール  | 19 さわやかウォーキング<br>28名                         | 28 スマホ教室 5名   |                                       |                          |
| 12  | 1 区長会議  | 6 青色パトロール<br>28 年末特別警戒出発式                                | 25 とうぶキッズホーム<br>(25~28)                      |   |                                       | 29 正月生け花講習               |
| 1   |   |  | 5 (5)5日間 延べ153名                              | 10 ケアネット報告  | 13 合同左隣長 7地区<br>約150名<br>28 スキー遠足 36名 |                          |
|     | 31 運営委員会  |  |  |   |                                       |                          |
| 2   | 4 理事会・区長会議  |  |  |   |                                       |                          |
| 3   | 12 結ネット普及員説明会<br>13 45名   | 6 青色パトロール  |  |   |                                       | 8 婚活研修会 23名              |
|     | 21 運営委員会  |  |  |   |                                       |                          |
| その他 | ・東部話し合い事業 ・区長会定例巡回パトロール(毎月20日) ・健康教室 延190名(毎月第2,4木曜日)<br>・広報紙「かわら版」(毎月25日発行) ・スポーツ導入・普及・講習・貸出<br>・結ネット「福野東部地区」導入・普及 |  |  |   |                                       |                          |

## 議案第2号

## 令和5年度 福野東部地区振興会収支決算書

令和5年4月1日～令和6年3月31日

収入総額 14,213,820 円  
 支出総額 11,263,101 円  
 差引繰越額 2,950,719 円 令和6年度に繰越

## 収入の部

(単位:円)

| 項目           | 決算額        | 予算額        | 比較増減    | 備考                        |
|--------------|------------|------------|---------|---------------------------|
| 1. 住民自治推進交付金 | 8,404,250  | 8,255,000  | 149,250 | 南砺市                       |
| 地域づくり費       | 2,067,000  | 2,069,000  | △ 2,000 |                           |
| 地域事業推進費      | 620,000    | 620,000    | 0       |                           |
| 生涯学習推進費      | 598,000    | 598,000    | 0       |                           |
| 社会福祉推進費      | 207,000    | 206,000    | 1,000   |                           |
| 推進人件費        | 4,553,250  | 4,403,000  | 150,250 |                           |
| 施設維持管理費      | 359,000    | 359,000    | 0       |                           |
| 2. 振興会費      | 1,818,000  | 1,820,000  | △ 2,000 | 2,000円×<br>(前期454+後期455)戸 |
| 3. 補助金/助成金   | 745,000    | 577,000    | 168,000 | 社協、南砺市助成                  |
| 4. その他収入     | 525,561    | 226,991    | 298,570 | 体育館管理委託料、<br>青年団活動残金、利子他  |
| 5. 繰入金       | 0          | 0          | 0       |                           |
| 6. 繰越金       | 2,721,009  | 2,721,009  | 0       | 前年度繰越金                    |
| 合計           | 14,213,820 | 13,600,000 | 613,820 |                           |

## 支出の部

(単位:円)

| 項目                | 決算額        | 予算額        | 比較増減        | 備考                          |
|-------------------|------------|------------|-------------|-----------------------------|
| 1. 地域向上部会費        | 946,872    | 1,300,000  | △ 353,128   | 招魂祭、環境保全補助、公園管理、結ネット等       |
| 2. 健康福祉部会費        | 1,149,797  | 1,200,000  | △ 50,203    | ケアネット、敬老会、健康教室、高齢者支援等       |
| 3. 文化スポーツ部会費      | 924,489    | 1,000,000  | △ 75,511    | 児童育成、文化祭、スポーツ交流活動、サークル活動助成等 |
| 4. 安全安心部会費        | 225,000    | 250,000    | △ 25,000    | 防犯、防災事業補助                   |
| 5. TOB東部おもろいこと部会費 | 141,644    | 200,000    | △ 58,356    | タナバタフェスタ、わいわい広場、左義長等        |
| 6. 東部FUN倶楽部会費     | 107,077    | 200,000    | △ 92,923    | 婚活研修、生け花講習等                 |
| 7. 事務局費           | 7,478,722  | 8,900,000  | △ 1,421,278 |                             |
| 会議費               | 75,754     | 180,000    | △ 104,246   | 総会、理事会、運営委員会等               |
| 交流センター管理費         | 949,966    | 1,310,000  | △ 360,034   | 交流センター管理費、リース代等             |
| 修繕費/備品等整備費        | 146,850    | 840,000    | △ 693,150   | 修繕等                         |
| 負担金               | 329,000    | 343,000    | △ 14,000    | 地域づくり連協負担金等                 |
| 事務諸雑費             | 162,848    | 374,000    | △ 211,152   | 用紙、事務用品等                    |
| 事務局関係人件費          | 4,520,184  | 4,553,000  | △ 32,816    | 事務局、リーダー、会長                 |
| 区長関係費             | 994,120    | 1,000,000  | △ 5,880     | 区長手当、配布手数料等                 |
| 基金積立              | 300,000    | 300,000    | 0           | 交流センター設備等基金                 |
| 8. 予備費            | 289,500    | 550,000    | △ 260,500   | 富山県下消防団消防操法大会<br>激励金、懸垂幕    |
| 合計                | 11,263,101 | 13,600,000 | △ 2,336,899 |                             |

参考資料

令和5年度 決算明細

(単位:円)

| 予算区分                    |   |             | 交付金会計     |           | 一般会計      |           | 合計         |           |
|-------------------------|---|-------------|-----------|-----------|-----------|-----------|------------|-----------|
|                         |   |             | 事業別       | 費目別計      | 事業別       | 費目別計      | 事業別        | 費目別計      |
| 予算費目                    | (説明)  | 事業          |           |           |           |           |            |           |
| 地域向上<br>部会費             | 招魂祭/街灯・ごみステーション/地域内記念碑/公園管理/空き家対策/話し合い/結ネット | 招魂祭         | 0         | 830,858   | 93,766    | 116,014   | 93,766     | 946,872   |
|                         |   | 環境衛生        | 188,912   |           | 0         |           | 188,912    |           |
|                         |   | 公園維持管理      | 464,444   |           | 22,248    |           | 486,692    |           |
|                         |   | コミュニティ事業    | 90,720    |           | 0         |           | 90,720     |           |
|                         |   | 話し合い事業      | 86,782    |           | 0         |           | 86,782     |           |
| 健康福祉<br>部会費             | ケアネット活動/敬老会/健康教室/高齢者支援(ごみ出し・じょうぐち除雪)        | ケアネット活動     | 48,000    | 422,425   | 519,720   | 727,372   | 567,720    | 1,149,797 |
|                         |   | 敬老会         | 130,881   |           | 31,743    |           | 162,624    |           |
|                         |   | 健康教室        | 51,199    |           | 175,909   |           | 227,108    |           |
|                         |   | 高齢者支援       | 192,345   |           | 0         |           | 192,345    |           |
| 文化スポーツ部<br>会費           | 生涯学習/文化祭/スポーツ交流活動/各種サークル活動育成                | 公民館活動       | 177,899   | 698,428   | 176,795   | 226,061   | 354,694    | 924,489   |
|                         |   | スポーツ活動      | 158,729   |           | 49,266    |           | 207,995    |           |
|                         |   | 育成費         | 361,800   |           | 0         |           | 361,800    |           |
| 安全安心<br>部会費             | 自主防災訓練/防犯パトロール/交通安全/子ども見守り活動等               | 子ども見守り活動    | 0         | 50,000    | 50,000    | 175,000   | 50,000     | 225,000   |
|                         |   | 防犯組合        | 0         |           | 20,000    |           | 20,000     |           |
|                         |   | 安心安全まちづくり   | 0         |           | 5,000     |           | 5,000      |           |
|                         |   | 自主防災        | 50,000    |           | 100,000   |           | 150,000    |           |
|                         |   | 交通安全東部分科会活動 | 0         |           | 0         |           | 0          |           |
|                         |   | 交通安全活動等     | 0         |           | 0         |           | 0          |           |
| TOB東部<br>おもしろいこと<br>部会費 | 地域活性化事業の企画/運営                               | 活動費         | 0         | 13,654    | 127,990   | 127,990   | 127,990    | 141,644   |
|                         |   | 児童育成        | 13,654    |           | 0         |           | 13,654     |           |
| 東部FUN<br>倶楽部費           | 女性の活躍企画/運営                                  | 研修費         | 93,997    | 100,497   | 6,580     | 6,580     | 100,577    | 107,077   |
|                         |   | 活動費         | 6,500     |           | 0         |           | 6,500      |           |
| 事務局費                    | 会議費   |             | 16,002    | 6,288,410 | 59,752    | 1,190,312 | 75,754     | 7,478,722 |
|                         | 交流センター管理費                                   |             | 648,133   |           | 301,833   |           | 949,966    |           |
|                         | 備品費/備品等整備費                                  |             | 146,850   |           | 0         |           | 146,850    |           |
|                         | 負担金   |             | 140,000   |           | 189,000   |           | 329,000    |           |
|                         | 事務諸雑費                                       |             | 88,241    |           | 74,607    |           | 162,848    |           |
|                         | 事務局関係人件費                                    |             | 4,420,184 |           | 100,000   |           | 4,520,184  |           |
|                         | 区長関係費                                       |             | 829,000   |           | 165,120   |           | 994,120    |           |
|                         | 基金積立  |             | 0         |           | 300,000   |           | 300,000    |           |
| 予備費                     |   |             | 0         |           | 289,500   |           | 289,500    |           |
| 合計                      |   |             | 8,404,272 |           | 2,858,829 |           | 11,263,101 |           |

## 令和5年度 福野東部地区振興会 会費 明細書

年会費 1戸あたり 4,000円 (単位:円)

| 地区名     | 前期  | 後期  | 前期金額     | 後期戸数     | 合計        |
|---------|-----|-----|----------|----------|-----------|
|         | 戸数  | 戸数  | 2,000円/戸 | 2,000円/戸 |           |
| 27区 高堀  | 72  | 72  | 144,000  | 144,000  | 288,000   |
| 28区 上野  | 40  | 41  | 80,000   | 82,000   | 162,000   |
| 29区 野尻野 | 50  | 50  | 100,000  | 100,000  | 200,000   |
| 30区 松原  | 55  | 55  | 110,000  | 110,000  | 220,000   |
| 31区 年代  | 31  | 31  | 62,000   | 62,000   | 124,000   |
| 32区 百町  | 34  | 34  | 68,000   | 68,000   | 136,000   |
| 33区 苗島  | 91  | 91  | 182,000  | 182,000  | 364,000   |
| 34区 焼野  | 22  | 22  | 44,000   | 44,000   | 88,000    |
| 35区 軸屋  | 8   | 8   | 16,000   | 16,000   | 32,000    |
| 36区 野新  | 51  | 51  | 102,000  | 102,000  | 204,000   |
| 合計      | 454 | 455 | 908,000  | 910,000  | 1,818,000 |

注)・戸数 前期:4月1日、後期:10月1日現在

### 福野東部地区振興会基金 (令和6年3月31日)

|                         |                           |             |
|-------------------------|---------------------------|-------------|
| ・となみ野農協 福野支店<br>普通預金 1通 | 福野東部地区振興会<br>(地域振興積立金)    | 1,000,647 円 |
| ・となみ野農協 福野支店<br>普通預金 1通 | 福野東部交流センター<br>(施設維持管理積立金) | 2,316,935 円 |

# 監査報告

令和5年度福野東部地区振興会の収支決算について監査したところ、  
通帳等証拠書類が適正かつ正確に処理されていたことを報告致します。

監査日 令和 6 年 4 月 11 日

監事 城宝穂 

監事 津田正 

議案第3号

令和6年度 福野東部地区振興会 事業計画 (案)

| 月           | 振興会 | 地域向上部会<br>安全安心部会                            | 文化スポーツ<br>部会 | 健康福祉部会            | TOB東部おも<br>ろいこと部会         | 東部FUN倶楽部  |                   |               |          |         |                   |         |
|-------------|-----|---|--------------|-------------------|---------------------------|-----------|-------------------|---------------|----------|---------|-------------------|---------|
| 4           | 9   | 理事会・区長会議                                    |              |                   |                           |           |                   |               |          |         |                   |         |
|             | 11  | 監査会   |              |                   |                           |           |                   |               |          |         |                   |         |
|             | 14  | 総会(合同)                                      |              |                   |                           |           |                   |               |          |         |                   |         |
|             |     |   | 27           | スポーツ委員会           | 10                        | ケアネット報告   | 14                | チューリップ<br>花摘み |          |         |                   |         |
| 5           | 8   | 区長会議<br>(防災訓練打合)                            | 8            | 行政推進員会議           | 12                        | ウォーキング    | 10                | 三団体合同会議       |          |         |                   |         |
| 6           |     |   | 2            | 花壇づくり             | 1                         | さつまいも苗植え  | 2                 | ケアネット研修会      |          |         |                   |         |
|             |     |   |              |                   |                           |           | 9                 | 高齢者交流会        |          |         |                   |         |
|             |     |   |              |                   |                           |           |                   |               | 23       | 研修旅行    |                   |         |
|             |     |   |              |                   |                           |           |                   |               |          |         |                   |         |
|             | 14  | 運営委員会                                       |              |                   |                           |           |                   |               |          |         |                   |         |
|             | 21  | 理事会・区長会議                                    |              |                   |                           |           |                   |               |          |         |                   |         |
|             |     |   |              |                   |                           |           |                   | 29            | タナバタフェスタ |         |                   |         |
| 7           | 上旬  | 「東部交流の日」<br>実行委員会                           | 3            | 青色パトロール           | 上旬                        | スポーツ委員会   | 10                | ケアネット報告       |          |         |                   |         |
|             | 13  | 全地区取組発表会<br>(ブース開設)                         | 21           | 自主防災訓練<br>(安否確認他) | 25                        | とうぶキッズホーム |                   |               |          |         |                   |         |
| 8           |     |   |              |                   | 9                         | とうぶキッズホーム |                   |               |          |         |                   |         |
| 9           |     |   | 4            | 青色パトロール           |                           |           |                   |               |          |         |                   |         |
|             |     |   |              |                   |                           |           |                   |               |          |         |                   |         |
|             | 29  | 東部スポーツの日(旧体育祭) (農村公園 雨天中止)                  |              |                   |                           |           |                   |               |          |         |                   |         |
| 10          | 1   | 運営委員会・「東部交流の日」実行委員会                         |              |                   |                           |           |                   |               |          |         |                   |         |
|             | 8   | 理事会・区長会議                                    |              |                   |                           |           |                   |               |          |         |                   |         |
|             |     |   | 14           | 招魂祭               | 13                        | さつまいも掘り   | 10                | ケアネット報告       | 12       | シネマ&カレー |                   |         |
|             |     |   |              | 21                | ひまわり保育園<br>さつまいも掘り        |           |                   |               |          |         |                   |         |
| 11          |     |   | 6            | 青色パトロール           |                           |           |                   |               |          | 7       | フラワーアレンジ<br>メント講習 |         |
|             |     |   |              |                   |                           |           |                   |               |          |         |                   |         |
|             | 10  | 東部交流の日(東部体育館) 防犯防災交通安全キャンペーン・文化祭・敬老会・わいわい広場 |              |                   |                           |           |                   |               |          |         |                   |         |
| 12          | 上旬  | 区長会議  | 4            | 青色パトロール           |                           |           |                   |               |          |         |                   |         |
|             |     |   | 27           | 年末特別警戒出発式         | 25                        | とうぶキッズホーム |                   |               |          |         | 28                | 正月生け花講習 |
| 1           |     |   |              |                   | 7                         | とうぶキッズホーム | 10                | ケアネット報告       | 11       | 合同左義長   |                   |         |
|             |     |   |              |                   |                           |           |                   |               | 26       | スキー遠足   |                   |         |
|             | 21  | 運営委員会                                       |              |                   |                           |           |                   |               |          |         |                   |         |
| 2           | 2   | 理事会・区長会議                                    |              |                   |                           |           |                   |               |          |         |                   |         |
| 3           |     |   | 5            | 青色パトロール           |                           |           |                   |               |          |         | 7                 | 婚活研修会   |
|             |     |   |              |                   |                           |           |                   |               |          |         |                   |         |
|             | 21  | 運営委員会                                       |              |                   |                           |           |                   |               |          |         |                   |         |
| そ<br>の<br>他 |     | ・東部話し合い事業                                   |              |                   | ・区長会定例巡回パトロール (毎月20日)     |           | ・健康教室 (毎月第2,4木曜日) |               |          |         |                   |         |
|             |     | ・広報紙「かわら版」(毎月25日発行)                         |              |                   | ・スポーツ普及・講習・貸出             |           |                   |               |          |         |                   |         |
|             |     | ・結ネット「福野東部地区」普及(集落・団体説明会)                   |              |                   | ※南砺市総合防災訓練: R6.10.6AM(福光) |           |                   |               |          |         |                   |         |

## 議案第4号

## 令和6年度 福野東部地区振興会収支予算書(案)

令和6年4月1日～令和7年3月31日

収入総額 14,300,000 円  
 支出総額 14,300,000 円

## 収入の部

(単位:円)

| 項目           | 予算額        | 前年度予算額     | 比較増減     | 備考             |
|--------------|------------|------------|----------|----------------|
| 1. 住民自治推進交付金 | 8,462,300  | 8,255,000  | 207,300  | 南砺市            |
| 地域づくり費       | 2,097,000  | 2,069,000  | 28,000   |                |
| 地域事業推進費      | 560,000    | 620,000    | △ 60,000 |                |
| 生涯学習推進費      | 601,000    | 598,000    | 3,000    |                |
| 社会福祉推進費      | 207,000    | 206,000    | 1,000    |                |
| 推進人件費        | 4,638,300  | 4,403,000  | 235,300  |                |
| 施設維持管理費      | 359,000    | 359,000    | 0        |                |
| 2. 振興会費      | 1,820,000  | 1,820,000  | 0        | 2,000円×2回×455戸 |
| 3. 補助金/助成金   | 805,000    | 577,000    | 228,000  | 社協、南砺市助成       |
| 4. その他収入     | 261,981    | 226,991    | 34,990   | 体育館管理委託料、利子他   |
| 5. 繰入金       | 0          | 0          | 0        |                |
| 6. 繰越金       | 2,950,719  | 2,721,009  | 229,710  | 前年度繰越金         |
| 合計           | 14,300,000 | 13,600,000 | 700,000  |                |

## 支出の部

(単位:円)

| 項目                | 予算額        | 前年度予算額     | 比較増減      | 備考                          |
|-------------------|------------|------------|-----------|-----------------------------|
| 1. 地域向上部会費        | 1,300,000  | 1,300,000  | 0         | 招魂祭、環境保全補助、公園管理、結ネット等       |
| 2. 健康福祉部会費        | 1,300,000  | 1,200,000  | 100,000   | ケアネット、敬老会、健康教室、高齢者支援等       |
| 3. 文化スポーツ部会費      | 1,100,000  | 1,000,000  | 100,000   | 児童育成、文化祭、スポーツ交流活動、サークル活動助成等 |
| 4. 安全安心部会費        | 400,000    | 250,000    | 150,000   | 防犯、防災、消防団助成                 |
| 5. TOB東部おもろいこと部会費 | 200,000    | 200,000    | 0         | タナバタフェスタ、わいわい広場・左義長等        |
| 6. 東部FUN倶楽部会費     | 200,000    | 200,000    | 0         | 婚活研修、生け花講習等                 |
| 7. 事務局費           | 9,500,000  | 8,900,000  | 600,000   |                             |
| 会議費               | 200,000    | 180,000    | 20,000    | 総会、理事会、運営委員会等               |
| 交流センター管理費         | 1,300,000  | 1,310,000  | △ 10,000  | 交流センター管理費、リース代等             |
| 修繕費/備品等整備費        | 900,000    | 840,000    | 60,000    | 修繕等                         |
| 負担金               | 400,000    | 343,000    | 57,000    | 地域づくり連協負担金等                 |
| 事務諸雑費             | 400,000    | 374,000    | 26,000    | 用紙、事務用品等                    |
| 事務局関係人件費          | 4,800,000  | 4,553,000  | 247,000   | 事務局、リーダー、会長                 |
| 区長関係費             | 1,000,000  | 1,000,000  | 0         | 区長手当、配布手数料等                 |
| 基金積立              | 500,000    | 300,000    | 200,000   | 交流センター設備基金                  |
| 8. 予備費            | 300,000    | 550,000    | △ 250,000 |                             |
| 合計                | 14,300,000 | 13,600,000 | 700,000   |                             |



参考資料

令和6年度 予算明細

(単位:円)

| 予算区分                   |   |             | 交付金会計     |           | 一般会計      |           | 合計         |           |
|------------------------|---|-------------|-----------|-----------|-----------|-----------|------------|-----------|
|                        |   |             | 事業別       | 費目別計      | 事業別       | 費目別計      | 事業別        | 費目別計      |
| 予算費目                   | (説明)  | 事業          |           |           |           |           |            |           |
| 地域向上<br>部会費            | 招魂祭/街灯・<br>ごみステーション/<br>地域内記念碑/<br>公園管理/空き<br>家対策/話し合<br>い/結ネット     | 招魂祭         | 0         | 820,000   | 170,000   | 480,000   | 170,000    | 1,300,000 |
|                        |   | 環境衛生        | 370,000   |           | 30,000    |           | 400,000    |           |
|                        |   | 公園維持管理      | 300,000   |           | 200,000   |           | 500,000    |           |
|                        |   | 移住定住        | 20,000    |           | 30,000    |           | 50,000     |           |
|                        |   | 体制構築        | 130,000   |           | 50,000    |           | 180,000    |           |
| 健康福祉<br>部会費            | ケアネット活動/敬<br>老会/健康教室<br>/高齢者支援<br>(ごみ出し・じょ<br>うぐち除雪)                | ケアネット活動     | 50,000    | 307,000   | 600,000   | 993,000   | 650,000    | 1,300,000 |
|                        |   | 敬老会         | 157,000   |           | 93,000    |           | 250,000    |           |
|                        |   | 健康教室        | 0         |           | 250,000   |           | 250,000    |           |
|                        |   | 高齢者支援       | 100,000   |           | 50,000    |           | 150,000    |           |
| 文化スポーツ部<br>会費          | 生涯学習/文化<br>祭/スポーツ交流<br>活動/各種サー<br>クル活動育成                            | 公民館活動       | 250,000   | 591,000   | 150,000   | 509,000   | 400,000    | 1,100,000 |
|                        |   | スポーツ活動      | 100,000   |           | 200,000   |           | 300,000    |           |
|                        |   | 育成費         | 241,000   |           | 159,000   |           | 400,000    |           |
| 安全安心<br>部会費            | 子ども見守り・<br>防犯・安全なま<br>ちづくり推進活<br>動/自主防災活<br>動/消防団活動<br>/交通安全活動<br>等 | 子ども見守り活動    | 0         | 50,000    | 50,000    | 350,000   | 50,000     | 400,000   |
|                        |   | 防犯組合        | 0         |           | 20,000    |           | 20,000     |           |
|                        |   | 安全なまちづくり    | 0         |           | 5,000     |           | 5,000      |           |
|                        |   | 自主防災        | 50,000    |           | 100,000   |           | 150,000    |           |
|                        |   | 消防団活動       | 0         |           | 150,000   |           | 150,000    |           |
|                        |   | 交通安全活動<br>等 | 0         |           | 25,000    |           | 25,000     |           |
| TOB東部<br>おもしろいこ<br>部会費 | 地域活性化事<br>業の企画・運営   | 活動費         | 0         | 60,000    | 100,000   | 140,000   | 100,000    | 200,000   |
|                        |   | 児童育成        | 60,000    |           | 40,000    |           | 100,000    |           |
| 東部FUN<br>倶楽部費          | 女性の活躍企<br>画・運営  | 研修費         | 120,000   | 140,000   | 30,000    | 60,000    | 150,000    | 200,000   |
|                        |   | 活動費         | 20,000    |           | 30,000    |           | 50,000     |           |
| 事務局費                   | 会議費   |             | 60,000    | 6,494,330 | 140,000   | 3,005,670 | 200,000    | 9,500,000 |
|                        | 交流センター管理費   |             | 609,000   |           | 691,000   |           | 1,300,000  |           |
|                        | 備品費/備品等整備費  |             | 100,000   |           | 800,000   |           | 900,000    |           |
|                        | 負担金   |             | 138,000   |           | 262,000   |           | 400,000    |           |
|                        | 事務諸雑費   |             | 120,030   |           | 279,970   |           | 400,000    |           |
|                        | 事務局関係人件費  |             | 4,638,300 |           | 161,700   |           | 4,800,000  |           |
|                        | 区長関係費   |             | 829,000   |           | 171,000   |           | 1,000,000  |           |
|                        | 基金積立  |             | 0         |           | 500,000   |           | 500,000    |           |
| 予備費                    |   |             | 0         |           | 300,000   |           | 300,000    |           |
| 合計                     |   |             | 8,462,330 |           | 5,837,670 |           | 14,300,000 |           |

令和6年度 福野東部地区振興会役員及び部会員名簿(案)

No.1

役員

| 役職名  | 氏名    | 職名              |
|------|-------|-----------------|
| 会長   | 松田 和之 | 東部地区振興会長        |
| 副会長  | 菅原 泉  | 東部地区会長(野新区長)    |
| 部会長  | 田原 勇吉 | 地域向上部会          |
| 部会長  | 浦井 明子 | 健康福祉部会          |
| 部会長  | 窪 辰夫  | 文化スポーツ部会        |
| 部会長  | 高橋 時則 | 安全安心部会          |
| 部会長  | 橋爪 央樹 | T O B東部おもろいこと部会 |
| 部会長  | 嶋田 早苗 | 東部F U N俱樂部      |
| 会計監査 | 城宝 穂  | 福野地域連絡区長        |
| 会計監査 | 津田 正  | 東部地区長会計         |
| リーダー | 浦井 明子 | 福祉活動リーダー        |
| リーダー | 窪 辰夫  | 生涯学習リーダー        |

|    |       |            |
|----|-------|------------|
| 顧問 | 香川 俊光 | 元東部自治振興会長  |
| 顧問 | 田原 清則 | 元東部地区振興会長  |
| 顧問 | 安田 康一 | 元東部自治振興会幹事 |

事務局

|      |        |         |
|------|--------|---------|
| 事務局長 | 城宝 秀伸  | 交流センター長 |
| 事務局員 | 津田 和美  | 地域指導員   |
| 事務局員 | 近藤 佐祈子 | 地域指導員   |
| 事務局員 | 小森 久美  | 地域指導員   |

地域向上部会

| 部会名 | 役職名  | 氏名    | 職名              |
|-----|------|-------|-----------------|
| 1   | 部会長  | 田原 勇吉 | 招魂祭担当           |
| 2   | 副部会長 | 菅原 泉  | 東部地区会長(野新区長)    |
| 3   | 副部会長 | 窪 辰夫  | 生涯学習リーダー        |
| 4   | 部会員  | 津田 正  | 高堀区長            |
| 5   | "    | 定司 倫明 | 上野区長            |
| 6   | "    | 城寶 善信 | 野尻野区長           |
| 7   | "    | 斉藤 隆志 | 松原区長            |
| 8   | "    | 城宝 穂  | 年代区長            |
| 9   | "    | 中田 悟  | 百町区長            |
| 10  | "    | 大窪 彰  | 苗島区長            |
| 11  | "    | 吉田 孝一 | 焼野区長            |
| 12  | "    | 長谷川 守 | 軸屋区長            |
| 13  | "    | 長谷川正昭 | 南砺市農業委員         |
| 14  | "    | 梧桐 良和 | 南野尻生産組合長代表      |
| 15  | "    | 長谷川英子 | J Aと なみ野理事      |
| 16  | "    | 浦井 邦男 | J A南野尻地区支店運営委員長 |
| 17  | "    | 嶋田 修  | 富山県農業共済組合総代     |
| 18  | "    | 橋爪 忠則 | 花と緑の銀行頭取        |
| 19  | "    | 城宝 勇  | 庄川上流用水土地改良区理事長  |
| 20  | "    | 松田 和之 | 庄川上流用水土地改良区理事   |
| 21  | "    | 定司 俊憲 | 南砺市土地改良区理事長     |
| 22  | "    | 山崎 元裕 | 男女共同参画推進員       |
| 23  | "    | 大窪千恵子 | 男女共同参画推進員       |
| 24  | "    | 長谷川満美 | 地域づくり支援員        |
| 25  | "    | 宮内 清和 | 地域づくり支援員        |
| 26  | "    | 田原 雅之 | 地域づくり支援員        |
|     | 事務局  | 城宝 秀伸 | 交流センター長         |

健康福祉部会

| 部会名 | 役職名  | 氏名    | 職名            |
|-----|------|-------|---------------|
| 1   | 部会長  | 浦井 明子 | ヘルスボランティア     |
| 2   | 副部会長 | 斉藤 悦子 | 食生活改善推進員      |
| 3   | 部会員  | 森田 正作 | 民生児童委員        |
| 4   | "    | 末永 孝光 | 民生児童委員        |
| 5   | "    | 橋爪 政信 | 民生児童委員        |
| 6   | "    | 城宝 勇  | 東部福寿会長        |
| 7   | "    | 梅基 好み | ヘルスボランティア東部代表 |
| 8   | "    | 河辺 明子 | ヘルスボランティア東部代表 |
| 9   | "    | 津田 純子 | 食生活改善推進員東部代表  |
| 10  | "    | 城宝 房恵 | 母子保健推進員       |
| 11  | "    | 大窪 由美 | 母子保健推進員       |
| 12  | "    | 長谷川満美 | 地域づくり支援員      |
|     | 事務局  | 津田 和美 | 地域指導員         |

文化スポーツ部会

| 役職名    | 氏名    | 職名            |
|--------|-------|---------------|
| 1 部会長  | 窪 辰夫  | 生涯学習リーダー      |
| 2 副部会長 | 香川 晃輝 | 有識者           |
| 3 副部会長 | 城宝 学  | 東部スポーツ委員代表    |
| 4 副部会長 | 安田富美子 | 小学校PTA東部地区委員長 |
| 5 部会員  | 橋爪 章  | 中学校育友会東部地区委員長 |
| 6 "    | 城宝 勇  | 東部福寿会長        |
| 7 "    | 吉井 章展 | 市スポーツ推進員      |
| 8 "    | 中井 一志 | 市スポーツ推進員      |
| 9 "    | 金道 誠治 | 東部ゲートボール愛好会代表 |
| 10 "   | 中田 悟  | 東部グリーン会代表     |
| 11 "   | 森田 鉄夫 | ペタンク同好会代表     |
| 12 "   | 長谷川満美 | 地域づくり支援員      |
| 事務局    | 近藤佐祈子 |               |

安全安心部会

| 役職名    | 氏名    | 職名                        |
|--------|-------|---------------------------|
| 1 部会長  | 高橋 時則 | 東部自主防災会長                  |
| 2 副部会長 | 大川 繁樹 | 東部自主防災会副会長                |
| 3 副部会長 | 長谷川 守 | 東部自主防災会副会長                |
| 4 部会員  | 斉藤 清志 | 交通安全協会東部分会長               |
| 5 "    | 田原 清則 | 東部防犯組合長                   |
| 6 "    | 菅原 泉  | 東部区長会長（野新区長）              |
| 7 "    | 森田 正作 | 民生児童委員                    |
| 8 "    | 末永 孝光 | 民生児童委員                    |
| 9 "    | 橋爪 政信 | 民生児童委員                    |
| 10 "   | 城宝 勇  | 東部福寿会長                    |
| 11 "   | 田原 昭彦 | 消防団南野尻分団長                 |
| 12 "   | 安田富美子 | 小学校PTA東部地区委員長             |
| 13 "   | 橋爪 章  | 中学校育友会東部地区委員長             |
| 14 "   | 朝山 克郎 | 県青少年育成県民運動推進指導員           |
| 15 "   | 大窪 彰  | 県交通安全アドバイザー               |
| 16 "   | 定司清一郎 | 県交通指導員                    |
| 17 "   | 宮内 清和 | 地域づくり支援員<br>市防犯推進員        |
| 18 "   | 田原 雅之 | 地域づくり支援員<br>交通安全協会東部分会事務局 |
| 事務局    | 城宝 秀伸 |                           |

T O B 東部おもしろいこと部会

| 役職名    | 氏名    | 職名 |
|--------|-------|----|
| 1 部会長  | 橋爪 央樹 |    |
| 2 副部会長 | 吉井 貴文 |    |
| 3 副部会長 | 浦井慶太郎 |    |
| 4 副部会長 | 浦井 啓子 |    |
| 5 副部会長 | 定司清一郎 |    |
| 6 副部会長 | 上久 祐輔 |    |
| 7 副部会長 | 中村 拓也 |    |
| 事務局    | 小森 久美 |    |

東部FUN倶楽部

| 役職名    | 氏名    | 職名    |
|--------|-------|-------|
| 1 部会長  | 嶋田 早苗 |       |
| 2 副部会長 | 中嶋 真澄 |       |
| 3 部会員  | 津田 崇恵 | 高堀代表  |
| 4 "    | 上田 淑栄 | 上野代表  |
| 5 "    | 栃原 明子 | 野尻野代表 |
| 6 "    | 水上 直子 | 松原代表  |
| 7 "    | 菅原千佳子 | 年代代表  |
| 8 "    | 西坂真理子 | 百町代表  |
| 9 "    | 中嶋三佐子 | 苗島代表  |
| 10 "   | 渋谷 智貴 | 焼野代表  |
| 11 "   | 長谷川絵理 | 軸屋代表  |
| 12 "   | 藤坂 美穂 | 野新代表  |
| 事務局    | 近藤佐祈子 |       |

※各部会の構成員については、部会ごとに変更できる

議案第1号

令和5年度 福野東部地区防犯組合収支決算書

(令和5年4月1日～令和6年3月31日)

収入総額 136,197 円  
 支出総額 128,273 円  
 差引繰越額 7,924 円 令和6年度に繰越

収入の部 (単位：円)

| 科目      | 決算額     | 予算額     | 比較増減  | 備考       |
|---------|---------|---------|-------|----------|
| 繰越金     | 26,197  | 26,197  | 0     | 令和4年度繰越金 |
| 防犯協会助成費 | 40,000  | 40,000  | 0     | 南砺市防犯協会  |
| 防犯組合助成費 | 20,000  | 20,000  | 0     | 東部地区振興会  |
| 見守り隊助成費 | 50,000  | 50,000  | 0     | 東部地区振興会  |
| 雑収入     | 0       | 803     | △ 803 |          |
| 合計      | 136,197 | 137,000 | △ 803 |          |

支出の部 (単位：円)

| 科目   | 決算額     | 予算額     | 比較増減    | 備考                  |
|------|---------|---------|---------|---------------------|
| 需用費  | 27,825  | 37,000  | △ 9,175 | 防犯コート、キャップ          |
| 保険料  | 16,800  | 18,000  | △ 1,200 | 見守り隊保険              |
| 啓発用品 | 64,460  | 60,000  | 4,460   | のぼり旗、フレックス幕、フードクリップ |
| 研修会費 | 10,000  | 10,000  | 0       | 区長会活動               |
| 報償費  | 2,700   | 3,000   | △ 300   | 茶菓子                 |
| 会議費  | 3,972   | 4,000   | △ 28    | お茶                  |
| 事務費  | 2,516   | 5,000   | △ 2,484 | 事務用品、コピー用紙          |
| 合計   | 128,273 | 137,000 | △ 8,727 |                     |

※ 財産目録 令和6年3月31日

JAとなみ野福野支店

普通貯金 1通

7,924 円

監査報告

令和5年度 福野東部地区防犯組合の収支決算について監査したところ  
 適正かつ正確に処理されていたことを報告いたします。

監査日 令和6年4月11日

監事

城 室 穂

印

監事

津 田 正

印

議案第2号

令和6年度 福野東部地区防犯組合収支予算書（案）

（令和6年4月1日～令和7年3月31日）

収入総額 118,000円

支出総額 118,000円

収入の部 (単位：円)

| 科目      | 予算額     | 前年度予算額  | 比較増減     | 備考       |
|---------|---------|---------|----------|----------|
| 繰越金     | 7,924   | 26,197  | △ 18,273 | 令和5年度繰越金 |
| 防犯協会助成費 | 40,000  | 40,000  | 0        | 南砺市防犯協会  |
| 防犯組合助成費 | 20,000  | 20,000  | 0        | 東部地区振興会  |
| 見守り隊助成費 | 50,000  | 50,000  | 0        | 東部地区振興会  |
| 雑収入     | 76      | 803     | △ 727    | 利息等      |
| 合計      | 118,000 | 137,000 | △ 19,000 |          |

支出の部 (単位：円)

| 科目   | 予算額     | 前年度予算額  | 比較増減     | 備考           |
|------|---------|---------|----------|--------------|
| 需用費  | 30,000  | 37,000  | △ 7,000  | 見守り隊用品購入等    |
| 保険料  | 18,000  | 18,000  | 0        | 見守り隊保険       |
| 啓発用品 | 50,000  | 60,000  | △ 10,000 | のぼり旗等        |
| 研修会費 | 10,000  | 10,000  | 0        | 防犯活動費(東部区長会) |
| 報償費  | 0       | 3,000   | △ 3,000  |              |
| 会議費  | 5,000   | 4,000   | 1,000    | お茶等          |
| 事務費  | 5,000   | 5,000   | 0        | 事務用品等        |
| 合計   | 118,000 | 137,000 | △ 19,000 |              |

議案第1号

令和5年度 福野東部地区安全なまちづくり推進センター収支決算書  
(令和5年4月1日～令和6年3月31日)

収入総額 39,886 円  
 支出総額 30,580 円  
 差引繰越額 9,306 円 令和6年度に繰越

収入の部 (単位:円)

| 科目   | 決算額    | 予算額    | 比較増減  | 備考             |
|------|--------|--------|-------|----------------|
| 繰越金  | 4,886  | 4,886  | 0     | 令和4年度繰越金       |
| 県補助金 | 30,000 | 30,000 | 0     | 南砺市安全なまちづくり補助金 |
| 一般財源 | 5,000  | 5,000  | 0     | 地元負担金(東部地区振興会) |
| 雑収入  | 0      | 114    | △ 114 |                |
| 合計   | 39,886 | 40,000 | △ 114 |                |

支出の部 (単位:円)

| 科目  | 決算額    | 予算額    | 比較増減    | 備考     |
|-----|--------|--------|---------|--------|
| 需用費 | 30,580 | 40,000 | △ 9,420 | フレックス幕 |
| 合計  | 30,580 | 40,000 | △ 9,420 |        |

※ 財産目録 令和6年3月31日  
 JAとなみ野福野支店  
 普通貯金 1通 9,306 円

監査報告

令和5年度 福野東部地区安全なまちづくり推進センターの収支決算について  
 監査したところ適正かつ正確に処理されていたことを報告いたします。

監査日 令和6年4月11日

監事 城宝穂  
 監事 津田正

印



議案第2号

令和6年度 福野東部地区安全なまちづくり推進センター収支予算書（案）

（令和6年4月1日～令和7年3月31日）

収入総額 45,000 円

支出総額 45,000 円

収入の部 (単位：円)

| 科目   | 予算額    | 前年度予算額 | 比較増減  | 備考             |
|------|--------|--------|-------|----------------|
| 繰越金  | 9,306  | 4,886  | 4,420 | 令和5年度繰越金       |
| 県補助金 | 30,000 | 30,000 | 0     | 南砺市安全なまちづくり補助金 |
| 一般財源 | 5,000  | 5,000  | 0     | 地元負担金(東部地区振興会) |
| 雑収入  | 694    | 114    | 580   | 利息など           |
| 合計   | 45,000 | 40,000 | 5,000 |                |

支出の部 (単位：円)

| 科目  | 予算額    | 前年度予算額 | 比較増減  | 備考    |
|-----|--------|--------|-------|-------|
| 需用費 | 45,000 | 40,000 | 5,000 | のほり旗他 |
| 合計  | 45,000 | 40,000 | 5,000 |       |

令和5年度 福野東部自主防災会収支決算書

(令和5年4月1日～令和6年3月31日)

収入総額 375,731円  
 支出総額 236,040円  
 差引繰越額 139,691円 令和6年度に繰越

収入の部 (単位:円)

| 科目       | 決算額     | 予算額     | 比較増減  | 備考       |
|----------|---------|---------|-------|----------|
| 繰越金      | 225,730 | 225,730 | 0     | 令和4年度繰越金 |
| 補助金      | 150,000 | 150,000 | 0     | 東部地区振興会  |
| 貯金利息、その他 | 1       | 270     | △ 269 | 貯金利息     |
| 合計       | 375,731 | 376,000 | △ 269 |          |

支出の部 (単位:円)

| 科目      | 決算額     | 予算額     | 比較増減      | 備考         |
|---------|---------|---------|-----------|------------|
| 整備防災機材  | 5,806   | 100,000 | △ 94,194  | 資機材補充、修理   |
| 初期消火資機材 | 0       | 30,000  | △ 30,000  |            |
| 活動費     | 218,812 | 200,000 | 18,812    | 防災訓練、非常食備蓄 |
| 会議費     | 1,998   | 20,000  | △ 18,002  | お茶         |
| 事務費     | 9,424   | 10,000  | △ 576     | 事務用品、コピー用紙 |
| 予備費     | 0       | 16,000  | △ 16,000  |            |
| 合計      | 236,040 | 376,000 | △ 139,960 |            |

※ 財産目録 令和6年3月31日

JAとなみ野福野支店

普通貯金 1通

139,691円

監査報告

令和5年度福野東部自主防災会の収支決算について監査したところ  
 適正かつ正確に処理されていたことを報告いたします。

監査日 令和6年4月11日

監事 城 室 穂



監事 津 田 正





令和6年度 福野東部自主防災会収支予算書（案）

（令和6年4月1日～令和7年3月31日）

収入総額 290,000 円

支出総額 290,000 円

収入の部 (単位：円)

| 科目       | 予算額     | 前年度予算額  | 比較増減     | 備考       |
|----------|---------|---------|----------|----------|
| 繰越金      | 139,691 | 225,730 | △ 86,039 | 令和5年度繰越金 |
| 補助金      | 150,000 | 150,000 | 0        | 東部地区振興会  |
| 貯金利息、その他 | 309     | 270     | 39       | 利息等      |
| 合計       | 290,000 | 376,000 | △ 86,000 |          |

支出の部 (単位：円)

| 科目      | 予算額     | 前年度予算額  | 比較増減     | 備考        |
|---------|---------|---------|----------|-----------|
| 整備防災機材  | 100,000 | 100,000 | 0        | 資機材整備、補充等 |
| 初期消火資機材 | 30,000  | 30,000  | 0        | 補充等       |
| 活動費     | 120,000 | 200,000 | △ 80,000 | 講習会、訓練等   |
| 会議費     | 20,000  | 20,000  | 0        | 研修会等      |
| 事務費     | 10,000  | 10,000  | 0        | 事務用品等     |
| 予備費     | 10,000  | 16,000  | △ 6,000  |           |
| 合計      | 290,000 | 376,000 | △ 86,000 |           |

# 福野東部地区振興会 会則

## 第1章 総則

(名称)

第1条 本会の名称を、福野東部地区振興会とする。

(目的)

第2条 本会は、福野東部地区の住民相互の交流と親睦を計るとともに、住みよい地域づくりを進めていくことを目的とする。

(活動)

第3条 本会は、前条の目的を達成するため、次の事業を行う。

- (1) 地域ビジョンの策定及びその見直し。
- (2) 地域住民の健康福祉の増進、環境施策の推進、教養文化体育の向上並びに青少年の健全育成に関すること。
- (3) 地域住民相互の情報交換並びに交流親睦事業の企画実施に関すること。
- (4) 安全安心で、かつ潤いのある地域づくりに関すること。
- (5) その他、目的達成のために必要な事業。

(会員)

第4条 本会の会員は、次の通りとする。

- (1) 福野東部地区に居住する住民。
- (2) 区内内を活動範囲とする団体等で会長が認めたもの。

(事務所)

第5条 本会の事務所は、南砺市野新393番地 福野東部交流センター内に置く。

## 第2章 組織・会議等

(役員)

第6条 本会に次の役員を置く。

- (1) 会長 1名
- (2) 副会長 1名
- (3) 各部部长 若干名

但し、副会長は当該年度の区長会長がその役にあたる。

- 2 本会には、会計監事2名のほか、必要に応じて顧問を置くことができる。  
但し、会計監事は当該年度の連絡区長及び会計担当区長がその役にあたる。

(役員の仕事)

第7条 役員の仕事は、次の通りとする。

- (1) 会長は、本会を代表し、会務を総括し、総会を招集し議長となる。
- (2) 副会長は、会長を補佐し、会長に事故の有る時はこれを代理する。
- (3) 各部部长は、部会を代表し、活動を総括する。

(役員の仕事等)

第8条 第6条に定める役員については、総会において承認を受ける。

- 2 役員の仕事は2年とする。ただし、補欠の役員の仕事は前任者の残任期間とする。
- 3 役員は再任することができる。

(理事会)

第9条 会の運営に関わる重要事項を審議するため、会長、副会長、区長、部部长、福寿会長及び事務局により理事会を組織する。

2 理事は理事会において選任される。

3 理事会は、次のことを決定する。

- (1) 事業計画及び予算を策定すること。
- (2) 事業報告及び決算を行うこと。
- (3) 会長、副会長を総会に推薦すること。
- (4) その他、総会の議決を要しない会務の執行に関する事項を議決すること。

(部会)

第10条 本会に次の通り部会を置く。

- (1) 地域向上部会
- (2) 健康福祉部会
- (3) 文化スポーツ部会
- (4) 安全安心部会
- (5) TOB東部おもろいこと部会
- (6) 東部FUN倶楽部

2 前項に定める部会は、会員により構成する。

3 各部部长に部部长及び副部部长を置き、選出方法は部会員の互選とする。

- 4 部会長は部会を代表し、部会活動を総括する。
- 5 副部会長は、部会長を補佐し、部会長に事故有る時は部会長を代行する。

(総会)

第11条 総会は、本会の最高議決機関であって、毎年1回の定期総会を開催するほか、会長が必要と認めた場合又は理事の2分の1以上の請求があった場合は、その都度臨時総会を開催する。

- 2 総会の構成員は、役員及び部会員であることを条件とする。

(会議の招集)

- 3 本会則に定める会議は、総会を除き、会長が必要と認めるときに招集し開催する。

(定足数等)

- 4 本会則に定める会議は、構成員の過半数の出席により成立し、会議の議事は、出席者の過半数によって決する。

- 5 会議に出席できない構成員は、その権限の行使を他の構成員に委任することができる。

- 6 総会は、次の各号に定める事項について決定する。

- (1) 事業計画及び予算に関すること。
- (2) 事業報告及び決算を承認すること。
- (3) 理事会の推薦に基づき、会長、副会長を含む役員は承認を受ける。
- (4) 地域ビジョンの決定等に関すること。
- (5) 会則の制定及び改廃に関すること。
- (6) その他、本会に関する基本的又は重要事項の決定に関すること。

(運営委員会)

第12条 本会の運営を円滑に進めるため運営委員会を置く。

- 2 運営委員会は、各部会長、部会員及び事務局員で構成する。
- 3 運営委員会は、地域向上部会長が招集し、会議の議長となる。

### 第3章 会計

(経費)

第13条 本会の経費は、会費、交付金、補助金、寄付金その他の収入をもって充てる。

(会計年度)

第14条 本会の会計年度は、毎年4月1日に始まり、翌年3月31日に終わる。

(会計及び資産帳簿の整備)

第15条 本会は、会の収入、支出及び資産を明らかにするため、会計及び資産に関する帳簿を整備する。

- 2 会員が帳簿の閲覧を請求したときは、正当な理由がない限り、帳簿を閲覧させなければならない。

(監査報告)

第16条 監事は、会計年度終了後に事業及び会計監査を行い、総会で報告する。

### 第4章 事務局

(事務局)

第17条 本会の会務を処理するため、事務局を設置する。

- 2 事務局に事務局長を置き、会の事務を総括する。
- 3 事務局長を補佐するため若干の事務局員を置く。
- 4 事務局長及び事務局員は、理事会の承認を得て会長が指名するものとする。

### 第5章 その他

(雑則)

第18条 この会則に定めるもののほか、本会の運営規則等に関しては、理事会で定める。

附 則

この会則は、平成31年4月1日から施行する。

附 則

この会則は、令和2年4月1日から施行する。

# 福野東部地区振興会組織図

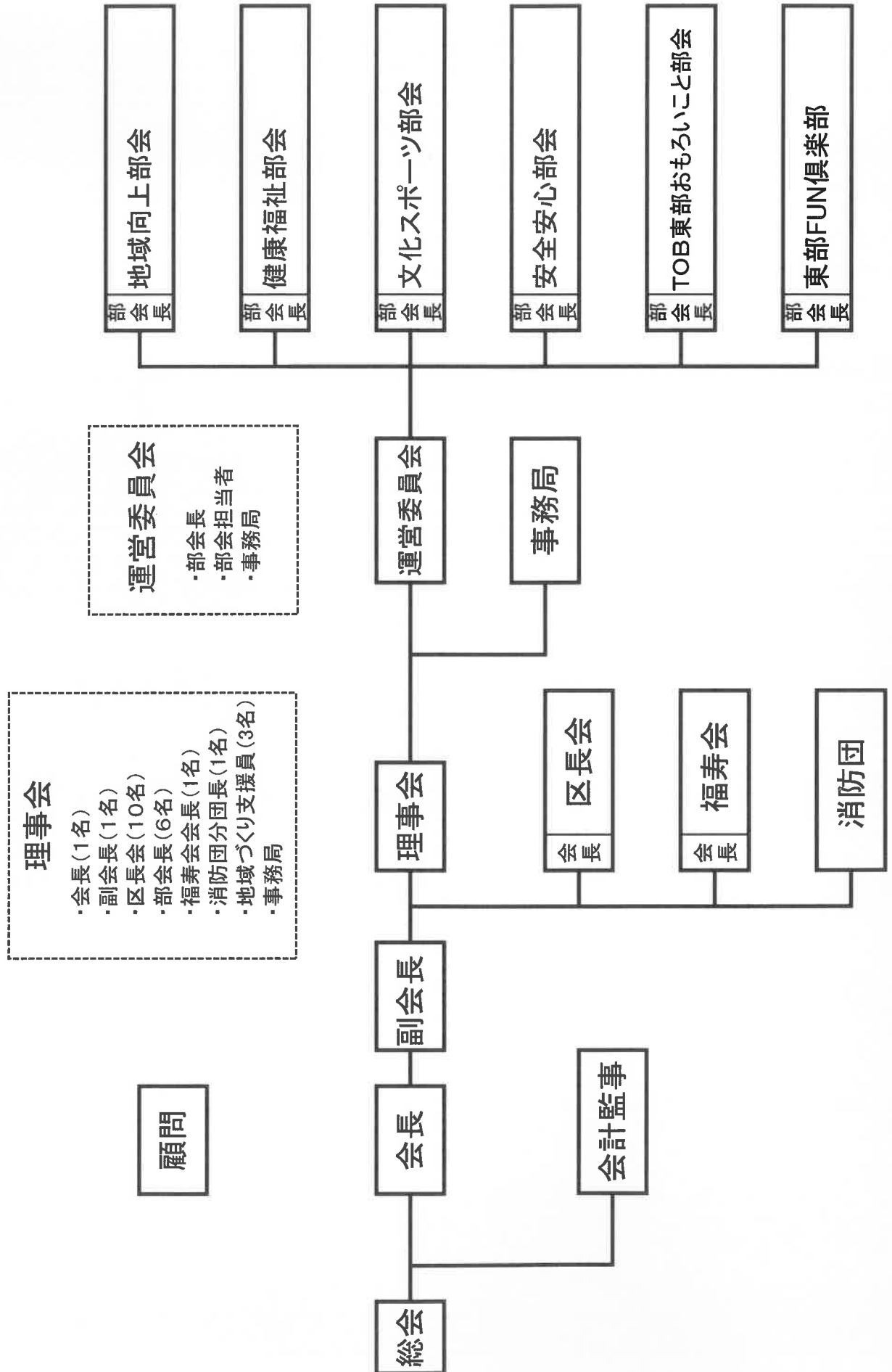

福野東部地区防犯組合 役員名簿（案） （令和6年度）

|    | 役員    | 氏名     | 関係役職名            | 住所  |
|----|-------|--------|------------------|-----|
| 1  | 組合長   | 田原 清則  | 安全なまちづくり推進センター会長 | 苗島  |
| 2  | 副組合長  | 菅原 泉   | 東部区長会長・野新区長      | 野新  |
| 3  | 〃     | 城宝 勇   | 東部福寿会長           | 野尻野 |
| 4  | 理事    | 津田 正   | 高堀区長             | 高堀  |
| 5  | 〃     | 定司 倫明  | 上野区長             | 上野  |
| 6  | 〃     | 城寶 善信  | 野尻野区長            | 野尻野 |
| 7  |       | 斉藤 隆志  | 松原区長             | 松原  |
| 8  | 〃     | 城宝 穂   | 年代区長             | 年代  |
| 9  | 〃     | 中田 悟   | 百町区長             | 百町  |
| 10 | 〃     | 大窪 彰   | 苗島区長             | 苗島  |
| 11 | 〃     | 吉田 孝一  | 焼野区長             | 焼野  |
| 12 | 〃     | 長谷川 守  | 軸屋区長             | 軸屋  |
| 13 | 〃     | 森田 正作  | 民生児童委員           | 上野  |
| 14 | 〃     | 末永 孝光  | 民生児童委員           | 百町  |
| 15 | 〃     | 橋爪 政信  | 民生児童委員           | 野新  |
| 16 | 〃     | 城宝 学   | 東部スポーツ委員代表       | 年代  |
| 17 | 〃     | 高橋 時則  | 東部自主防災会会長        | 百町  |
| 18 | 〃     | 田原 昭彦  | 南砺市消防団南野尻分団長     | 苗島  |
| 19 | 〃     | 橋爪 章   | 中学校育友会東部理事       | 野新  |
| 20 | 〃     | 安田 富美子 | 小学校PTA東部地区委員長    | 松原  |
| 21 | 監事    | 城宝 穂   | 東部連絡区長           | 年代  |
| 22 | 〃     | 津田 正   | 会計担当区長           | 高堀  |
|    | (事務局) |        |                  |     |
| 23 | 幹事    | 城宝 秀伸  | 交流センター長          | 上野  |
| 24 | 〃     | 津田 和美  | 地域指導員            | 高堀  |
| 25 | 〃     | 近藤 佐祈子 | 地域指導員            | 野尻野 |
| 26 | 〃     | 小森 久美  | 地域指導員            | 松原  |
| 27 | 〃     | 窪 辰夫   | 生涯学習リーダー         | 高堀  |
| 28 | 〃     | 浦井 明子  | 福祉活動リーダー         | 高堀  |

福野東部地区安全なまちづくり推進センター 役員名簿（案） （令和6年度）

|    | 役員    | 氏名     | 関係役職名         | 住所  |
|----|-------|--------|---------------|-----|
| 1  | 会長    | 田原 清則  | 東部地区防犯組合長     | 苗島  |
| 2  | 副会長   | 菅原 泉   | 東部区長会長・野新区長   | 野新  |
| 3  | 〃     | 城宝 勇   | 東部福寿会長        | 野尻野 |
| 4  | 理事    | 津田 正   | 高堀区長          | 高堀  |
| 5  | 〃     | 定司 倫明  | 上野区長          | 上野  |
| 6  | 〃     | 城寶 善信  | 野尻野区長         | 野尻野 |
| 7  |       | 斉藤 隆志  | 松原区長          | 松原  |
| 8  | 〃     | 城宝 穂   | 年代区長          | 年代  |
| 9  | 〃     | 中田 悟   | 百町区長          | 百町  |
| 10 | 〃     | 大窪 彰   | 苗島区長          | 苗島  |
| 11 | 〃     | 吉田 孝一  | 焼野区長          | 焼野  |
| 12 | 〃     | 長谷川 守  | 軸屋区長          | 軸屋  |
| 13 | 〃     | 森田 正作  | 民生児童委員        | 上野  |
| 14 | 〃     | 末永 孝光  | 民生児童委員        | 百町  |
| 15 | 〃     | 橋爪 政信  | 民生児童委員        | 野新  |
| 16 | 〃     | 城宝 学   | 東部スポーツ委員代表    | 年代  |
| 17 | 〃     | 高橋 時則  | 東部自主防災会会長     | 百町  |
| 18 | 〃     | 田原 昭彦  | 南砺市消防団南野尻分団長  | 苗島  |
| 19 | 〃     | 橋爪 章   | 中学校育友会東部理事    | 野新  |
| 20 | 〃     | 安田 富美子 | 小学校PTA東部地区委員長 | 松原  |
| 21 | 監事    | 城宝 穂   | 東部連絡区長        | 年代  |
| 22 | 〃     | 津田 正   | 会計担当区長        | 高堀  |
|    | (事務局) |        |               |     |
| 23 | 幹事    | 城宝 秀伸  | 交流センター長       | 上野  |
| 24 | 〃     | 津田 和美  | 地域指導員         | 高堀  |
| 25 | 〃     | 近藤 佐祈子 | 地域指導員         | 野尻野 |
| 26 | 〃     | 小森 久美  | 地域指導員         | 松原  |
| 27 | 〃     | 窪 辰夫   | 生涯学習リーダー      | 高堀  |
| 28 | 〃     | 浦井 明子  | 福祉活動リーダー      | 高堀  |

福野東部自主防災会 役員名簿 (案) (令和6年度)

| 役員  | 関係役職名             | 氏名    | 住所 |
|-----|-------------------|-------|----|
| 相談役 | 福野東部地区振興会会長       | 松田 和之 | 苗島 |
| 〃   | 福野東部地区防犯組合長       | 田原 清則 | 苗島 |
| 〃   | 南砺市交通安全協議会福野東部分会長 | 齊藤 清志 | 松原 |
| 〃   | 元南砺市消防団南野尻分団分団長   | 長谷川信治 | 軸屋 |
| 〃   | 現南砺市消防団南野尻分団分団長   | 田原 昭彦 | 苗島 |

| 役員     | 氏名    | 住所  | 役員   | 氏名    | 住所 |
|--------|-------|-----|------|-------|----|
| 会長     | 高橋 時則 | 百町  |      |       |    |
| 副会長    | 大川 繁樹 | 高堀  | 副会長  | 長谷川 守 | 軸屋 |
| 班長     | 津田 正  | 高堀  | 班長   | 中田 悟  | 百町 |
| 〃      | 定司 倫明 | 上野  | 〃    | 大窪 彰  | 苗島 |
| 〃      | 城寶 善信 | 野尻野 | 〃    | 杉原 幸博 | 焼野 |
| 〃      | 齊藤 隆志 | 松原  | 〃    |       | 軸屋 |
| 〃      | 城宝 穂  | 年代  | 〃    | 菅原 泉  | 野新 |
| 防災士    | 高橋 時則 | 百町  | 防災士  | 長谷川 守 | 軸屋 |
| 防災計画担当 | 前川 太志 | 松原  |      |       |    |
| 監事     | 城宝 穂  | 年代  | 監事   | 津田 正  | 高堀 |
| 事務局長   | 城宝 秀伸 | 上野  | 事務局員 | 田邊 昭弘 | 野新 |

| 各係 集落リーダー  | 高堀    | 上野    | 野尻野   | 松原    | 年代    |
|------------|-------|-------|-------|-------|-------|
| 情報・伝達係リーダー | 浦井 邦男 | 山本 道  | 山森 伸二 | 森 広文  | 城宝 穂  |
| 初期・消火係リーダー | 浦井慶太郎 | 俵 康   | 今井 實  | 竹部 豊  | 香川 辰哉 |
| 避難・誘導係リーダー | 城寶 毅  | 森田 直和 | 清島 慎二 | 高堂 貴大 | 南部 敏孝 |
| 救出・救護係リーダー | 林 英一  | 森田 裕貴 | 百生 秀二 | 善本 良晴 | 中町 広明 |
| 給食・給水係リーダー | 浦井 武信 | 厚村 幸子 | 上田裕美子 | 山本 将希 | 城宝 早苗 |

| 各係 集落リーダー  | 百町    | 苗島    | 焼野・軸屋 | 野新    |
|------------|-------|-------|-------|-------|
| 情報・伝達係リーダー | 石崎 欣治 | 早川 清  | 吉田 宏  | 大窪 正邦 |
| 初期・消火係リーダー | 安田 裕  | 谷田 雄彦 | 長谷川信治 | 橋爪 巖  |
| 避難・誘導係リーダー | 中田 明美 | 大窪 範広 | 翠 洋祐  | 田邊 聡  |
| 救出・救護係リーダー | 西村 敏  | 大窪 康則 | 渋谷 秀一 | 橋爪 央樹 |
| 給食・給水係リーダー | 西坂真理子 | 曾原ひとみ | 百生 武志 | 藤崎 美穂 |

| 各集落代表者<br>(各区長) | 高堀   | 上野    | 野尻野   | 松原    | 年代   |
|-----------------|------|-------|-------|-------|------|
|                 | 津田 正 | 定司 倫明 | 城宝 善信 | 齊藤 隆志 | 城宝 穂 |
|                 | 百町   | 苗島    | 焼野    | 軸屋    | 野新   |
|                 | 中田 悟 | 大窪 彰  | 吉田 孝一 | 長谷川 守 | 菅原 泉 |